MAPA PRZEGLĄDOWA OBSZARÓW KATEGORII LASÓW OCHRONNYCH

NADLEŚNICTWO

OŁAWA

OBRĘB

BIERUTÓW

REGIONALNA DYREKCJA LASÓW PAŃSTWOWYCH WE WROCŁAWIU

Podkład mapowy wg stanu na 01.01.2024

POWIERZCHNIA 8178,69 ha (8178,6913 ha)

współwłasność: 0,1855 ha

Skala 1:25 000

500 250 0 500 1 000 1 500 2 000 2 500 m

Układ współrzędnych „PL-1992"

Wniosek o uznanie lasów ochronnych wg stanu na 1.01.2026

Wniosek o pozbawienie lasów ochronnych wg stanu na 1.01.2026

GMINA JELCZ-LASKOWICE

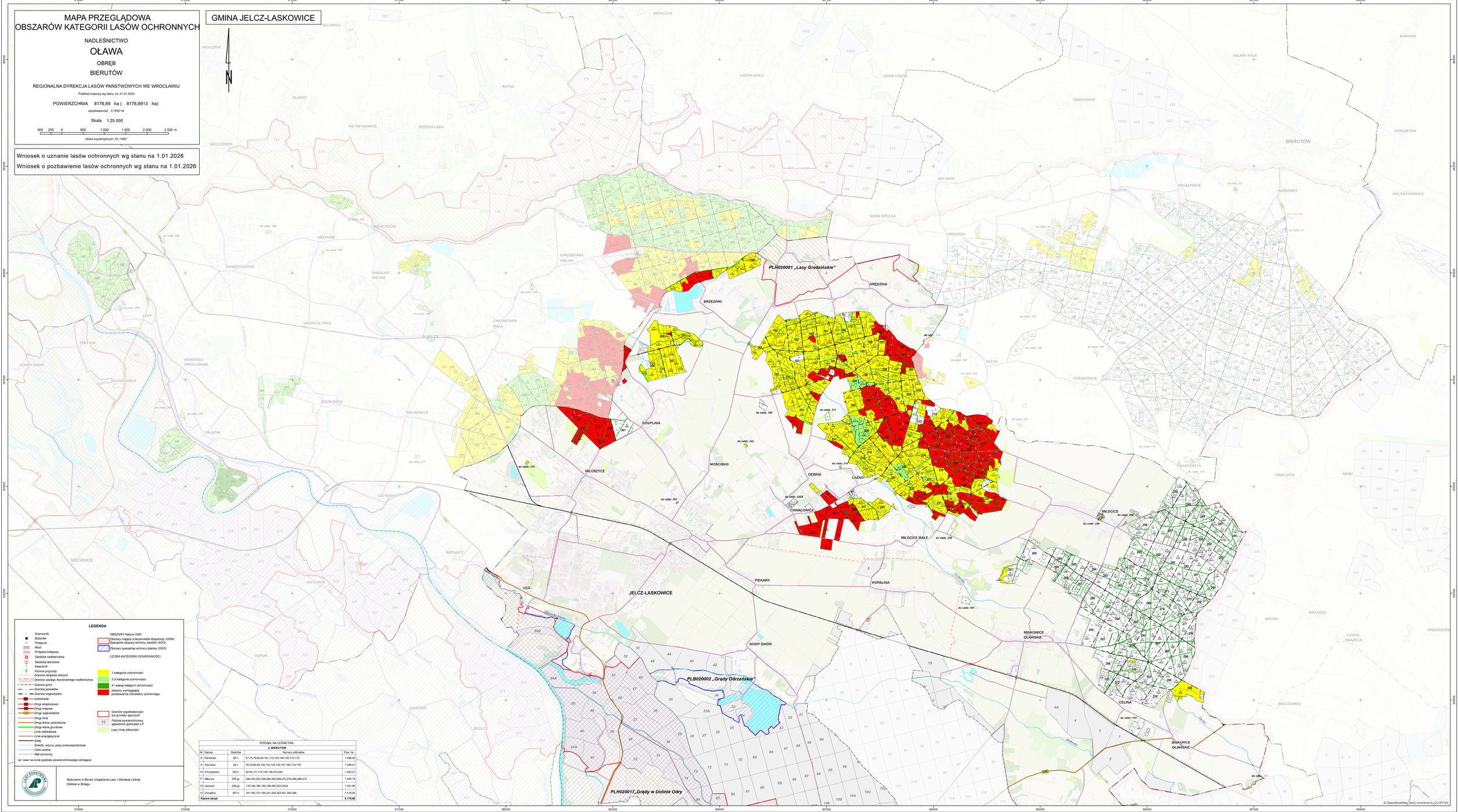

LEGENDA

- Granicznik
- Budynek
- Przepust
- Most
- Przejazd kolejowy
- Siedziba nadleśnictwa
- Siedziba leśnictwa
- Kasownik
- Pomnik przyrody
- Granice obrębów leśnych
- Granice zasięgu terytorialnego nadleśnictwa
- Granice gmin
- Granice powiatów
- Granice województw
- Autostrada
- Drogi ekspresowe
- Drogi krajowe
- Drogi wojewódzkie
- Drogi inne
- Drogi leśne utwardzone
- Drogi leśne gruntowe
- Linie oddziałowe
- Linie energetyczne
- Kolej
- Ścieżki, wizury, pasy przeciwpożarowe
- Cieki wodne
- Wał ochronny
- Linie podziału powierzchniowego istniejące

OBSZARY Natura 2000

- Obszary mające znaczenie dla Wspólnoty (OZW)
- Specjalne obszary ochrony siedlisk (SOO)
- Obszary specjalnej ochrony ptaków (OSO)

LICZBA KATEGORII OCHRONNOŚCI

- 1 kategoria ochronności
- 2-3 kategorie ochronności
- 4 i więcej kategorii ochronności
- obszary wymagające pozbawienia charakteru ochronnego

- Granice współwłasności lub gruntów spornych
- 11 Podział powierzchniowy sąsiednich jednostek LP
- Lasy innej własności

LASY PAŃSTWOWE

Wykonano w Biurze Urządzania Lasu i Geodezji Leśnej Oddział w Brzegu

PODZIAŁ NA LEŚNICTWA

Z BIERUTÓW

Nr	Nazwa	Siedziba	Numery oddziałów	Pow. ha
8	Karwiniec	92 n	57-75,79-84,94-101,115-123,140-150,172-173	1 496,45
9	Paczków	92 n	76-78,85-93,102-110,124-133,151-165,174-178	1 289,01
10	Chrząstawa	343 c	52-53,111-114,134-138,314-352	1 262,21
11	Miłocice	258 gr	246-250,253-258,260-265,269-273,276-286,289-313	1 340,14
12	Łaziszki	258 gr	178-180,186-190,196-200,203-243A	1 301,95
13	Dziuplina	367 h	181-185,191-195,201-202,353-391,393-396	1 518,93
Razem obręb				**8 178,69**

© OpenStreetMap (and) contributors, CC-BY-SA